CONTROL DE LA INFORMACIÓN:
¿Estamos preparados?

J. Carlos Tortosa

ENJOY SAFER TECHNOLOGY™

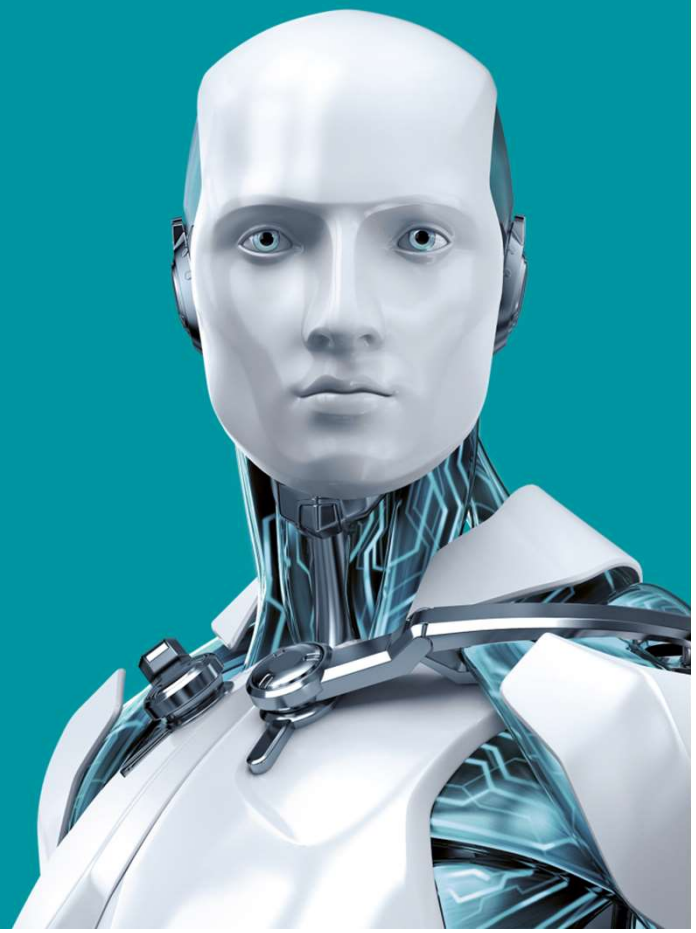

GDPR

* Novedades
* Consejos
* Soluciones

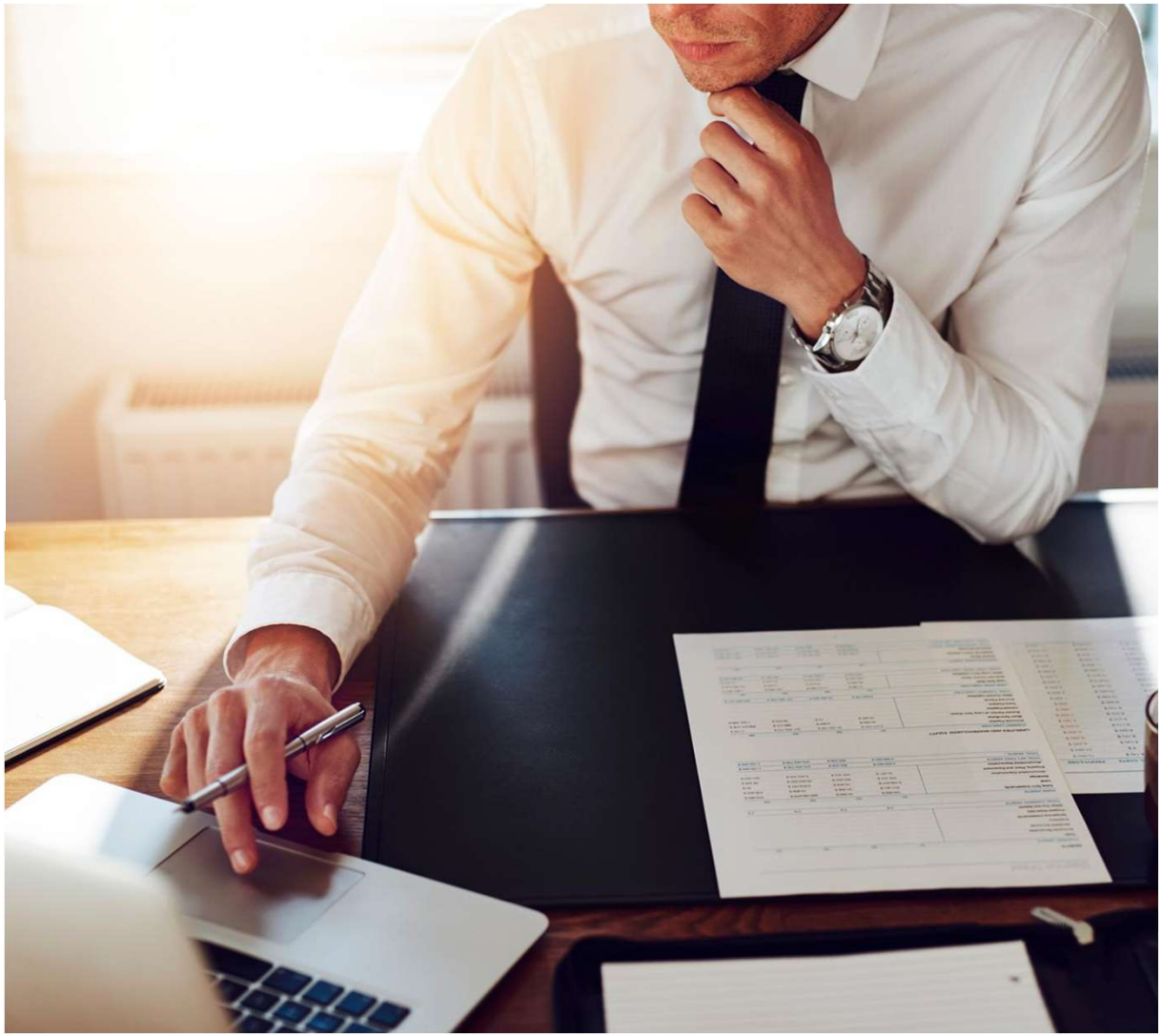

¿CUMPLES LA DIRECTIVA GDPR?

En **mayo de 2018** será de **obligatorio** cumplimiento en toda la **UE**. (no habrán prorrogas)

Novedades

- Ley paneuropea que permitirá sustituir las diferentes reglamentaciones de cada país
- Protección de los datos de cualquier ciudadano o empresa de la Unión Europea en todo el continente
- Obligatoriedad de notificar incidentes/brechas de seguridad en las organizaciones

BRECHAS DE SEGURIDAD

RGPD. Articulo 86:

- *El responsable del tratamiento debe comunicar al interesado sin dilación indebida la violación de la seguridad de los datos personales en caso de que puede entrañar un alto riesgo para sus derechos y libertades, y permitirle tomar las precauciones necesarias.*

Esta obligatoriedad pasa a ser de "información a la AEPD" para aquellas organizaciones que hayan implantado las medidas adecuadas de protección

SANCIONES

La aplicación de sanciones pueden llegar al 4% de la facturación de una empresa

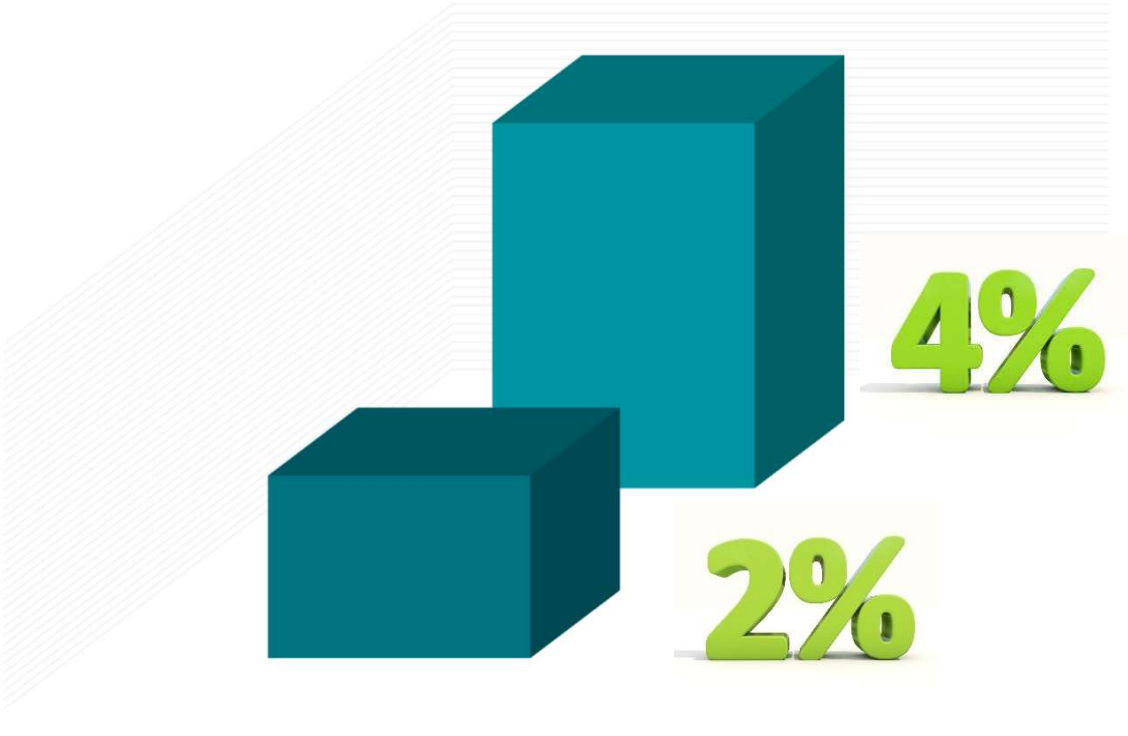

¿QUÉ ES EL DPO?

El **delegado de protección de datos** es el responsable del tratamiento de los datos.

RESPONSABILIDAD

Los **empleados** que procesan la información tienen que conocer las **normas** de seguridad y confidencialidad.

ALMACENAMIENTO

La empresa debe **garantizar** la inviolabilidad de los datos aportando la **seguridad, cifrado y auditoría** adecuadas.

LIMITACIÓN DE PROPÓSITOS

La empresa debe facilitar los mecanismos necesarios para el **derecho al olvido**.

CONSEJOS PRACTICOS

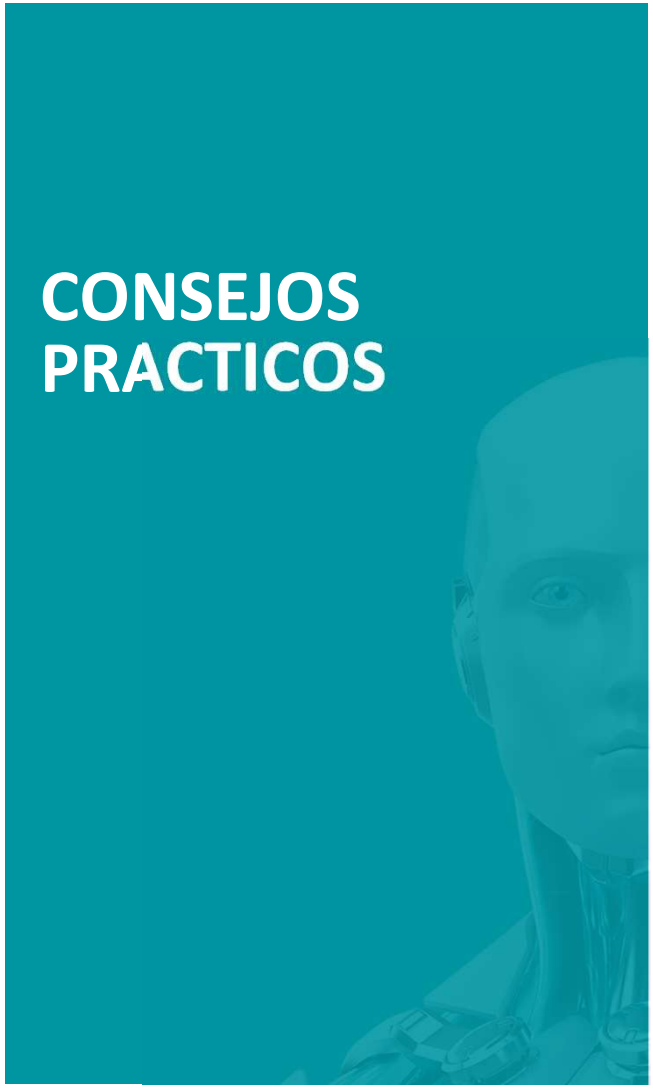

- Informarse sobre la nueva norma y poner en valor la información de que dispone la empresa
- Acceder a la herramienta “Facilita” de la AEPD
- Monitorizar y analizar la información vital y susceptible de ser aplicable a la norma
- Confeccionar e instalar un plan de control de la información
- Poner en marcha los mecanismos tecnológicos necesarios.

Consigue nuestra guía **GDPR** gratuita:

gdpr.eset.es

ADAPTACIÓN de las empresas a la **NUEVA NORMATIVA**

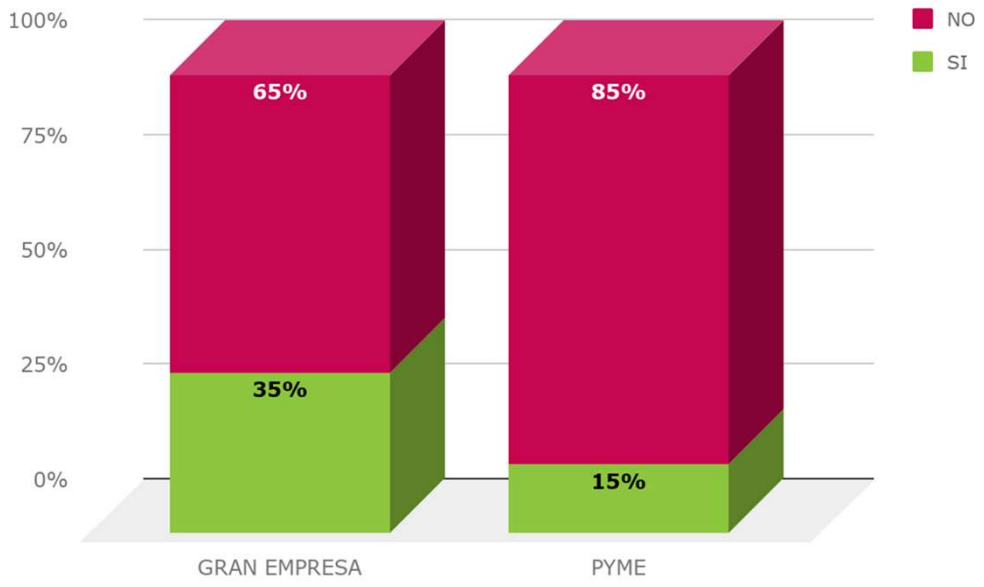

MEDIDAS
PARA MI EMPRESA

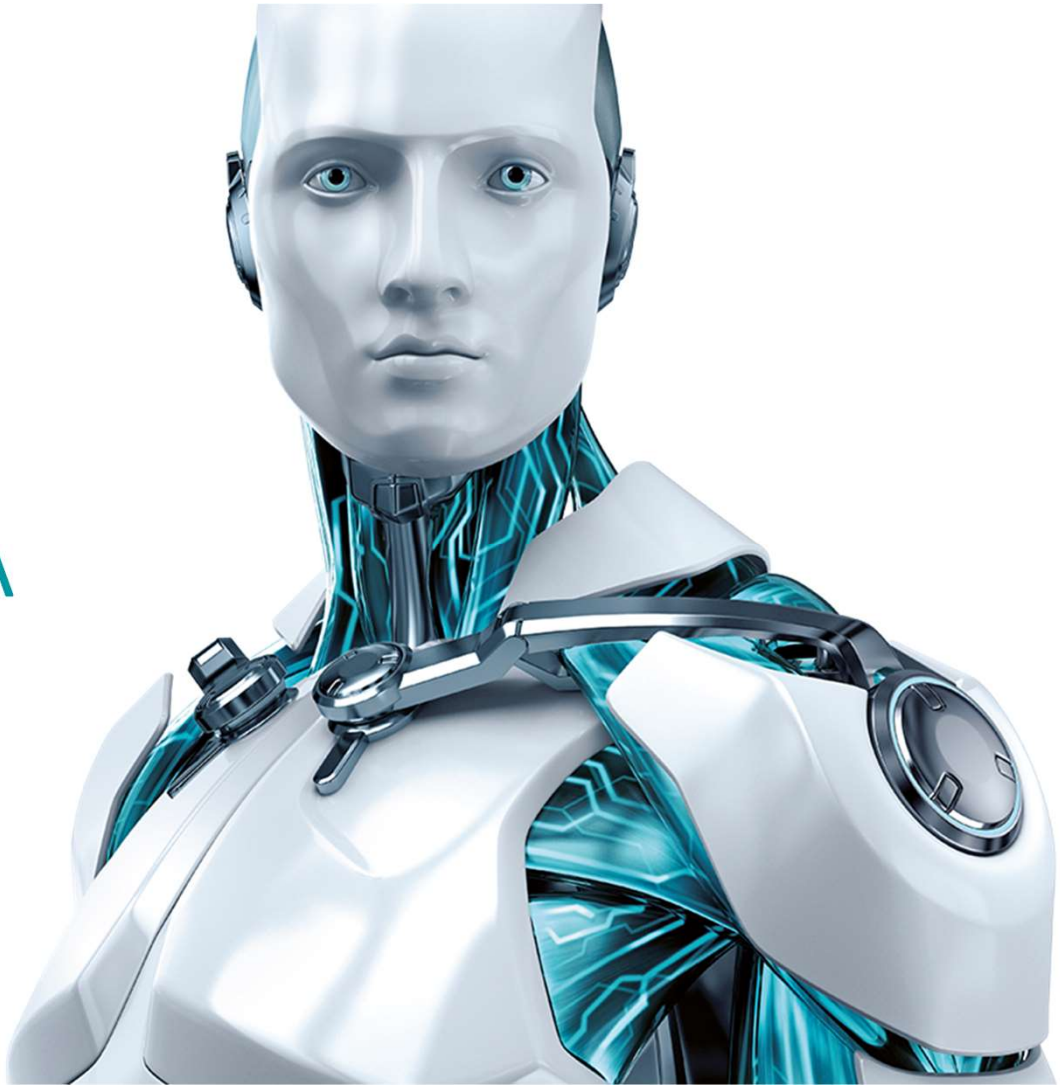

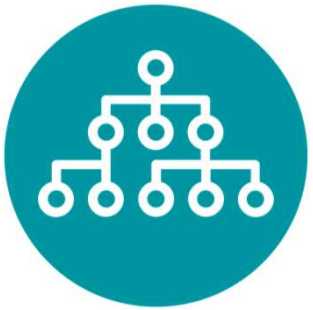

MEDIDAS ORGANIZATIVAS

- Requisitos de la estructura organizativa
- Procesos, procedimientos y políticas
- Conocimiento de la seguridad de la información

MEDIDAS TÉCNICAS

- Responsabilidad del cumplimiento de la norma
- Garantizar los derechos del sujeto de la información
- Comunicar la información de privacidad
- Seguridad de los datos

MEDIDAS A NIVEL DE DATOS

- Documentación de los datos, base legal y auditoría

MANTÉN A SALVO TU INFORMACIÓN PRIVADA

- Cifrado simple y efectivo
- Prevención y defensa que dificulta e impide la intrusión
- No más brechas de seguridad

AUTENTICACIÓN DOBLEMENTE SEGURA

- Verificación de identidad ultrafuerte y supersimple
- Reducción del riesgo de brechas
- Cumplimiento de la confidencialidad

CIFRADO
SEGURO DE INFORMACIÓN

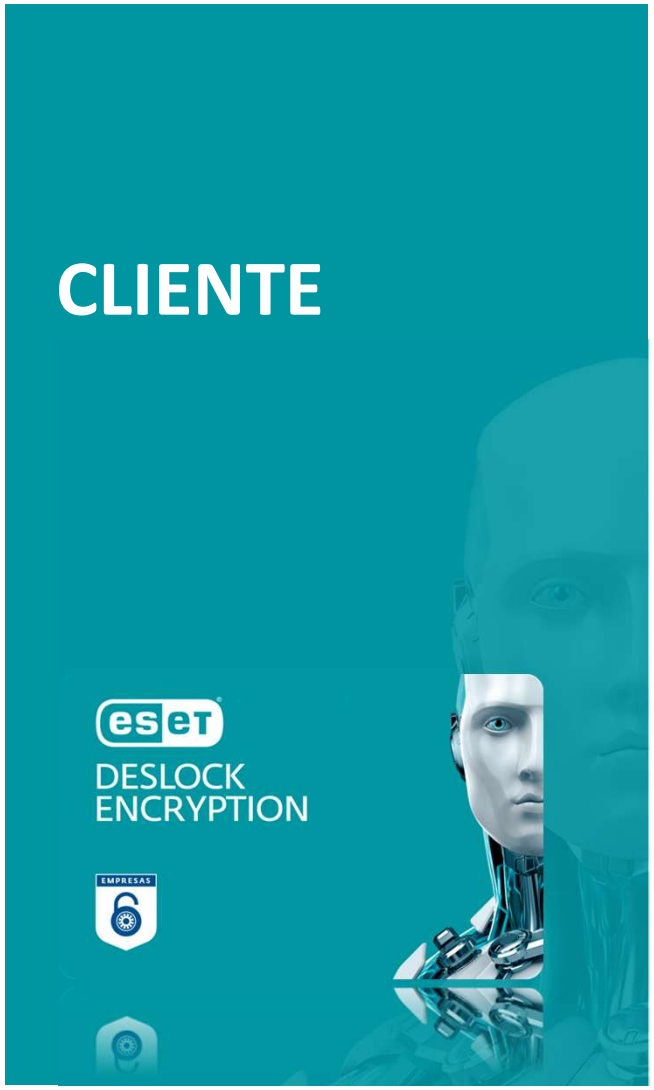

La **administración remota centralizada** te permite administrar cualquier usuario.

También **controla los equipos remotos** o portátiles en todo momento.

Cifra de forma **instantánea** solo los archivos o carpetas que elijas.

El complemento para **Outlook** permite el cifrado en el momento.

AUTENTICACIÓN DE DOBLE FACTOR (2FA)

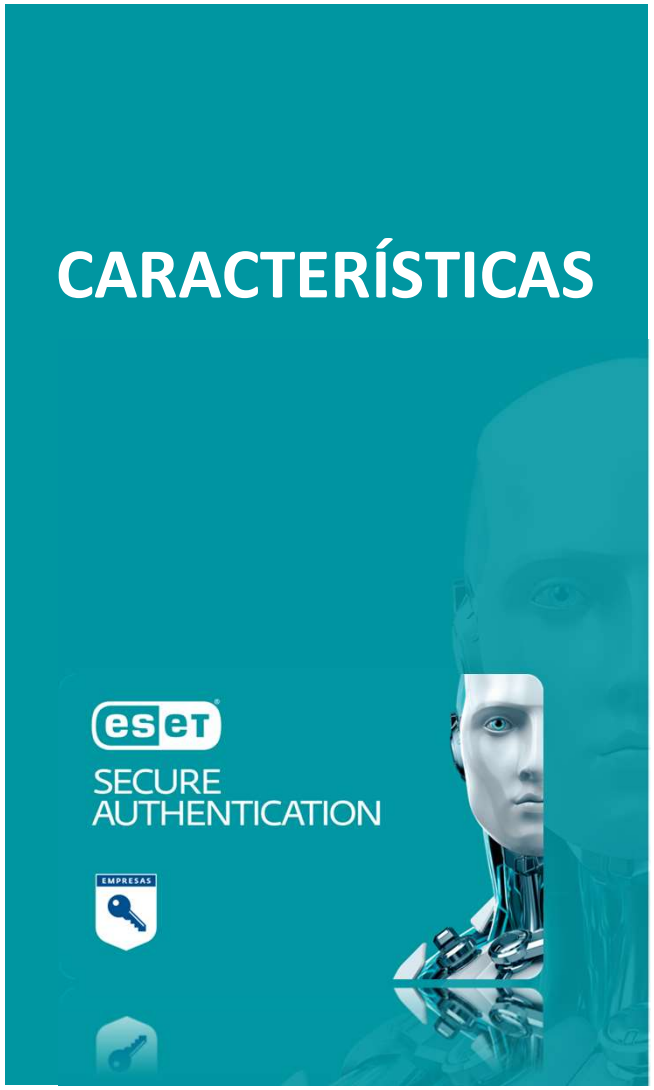

- **Reduce el riesgo** de vulneración
- **Prevención** del fraude
- Acceso remoto **doblemente protegido**
- Creación de **informes** integrada
- **Bajo coste** de mantenimiento
- **Fácil** instalación

ALGUNOS DATOS MAS

- **78%** de empresas **han sufrido fugas** de información.
- **60%** de empleados **NO considera** que manipular información de la empresa pueda derivar en algún **problema**.
- **50%** de empleados se llevan **información fuera** de la empresa.
- **40%** de empleados que **cambian** de empresa **se llevan información**.

TODO
BAJO CONTROL

PREVENCIÓN DE FUGA DE INFORMACIÓN

FLUCTUACIONES DE PRODUCTIVIDAD

ARCHIVOS MAL DIRIGIDOS

SEGURIDAD PARA LA POLÍTICA BYOD

INGENIERÍA SOCIAL Y GESTIÓN DE RECURSOS

PORTÁTILES Y DISPOSITIVOS USB PERDIDOS

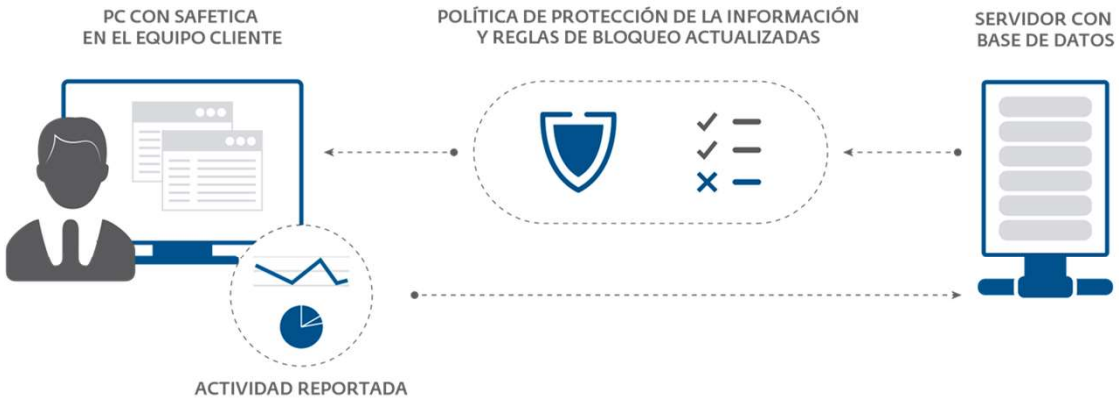

Safetica instala un agente (**Safetica Endpoint Client**) en los equipos deseados y mantiene una conexión regular con ellos a través del servidor (**Safetica Management Service**)

COBERTURA DE EVENTOS

ALIANZA TECNOLÓGICA

Informe, bloqueo de actividad y prevención de fugas de información

J. Carlos Tortosa

Responsable de desarrollo de negocio

ctortosa@eset.es

ENJOY SAFER TECHNOLOGY™

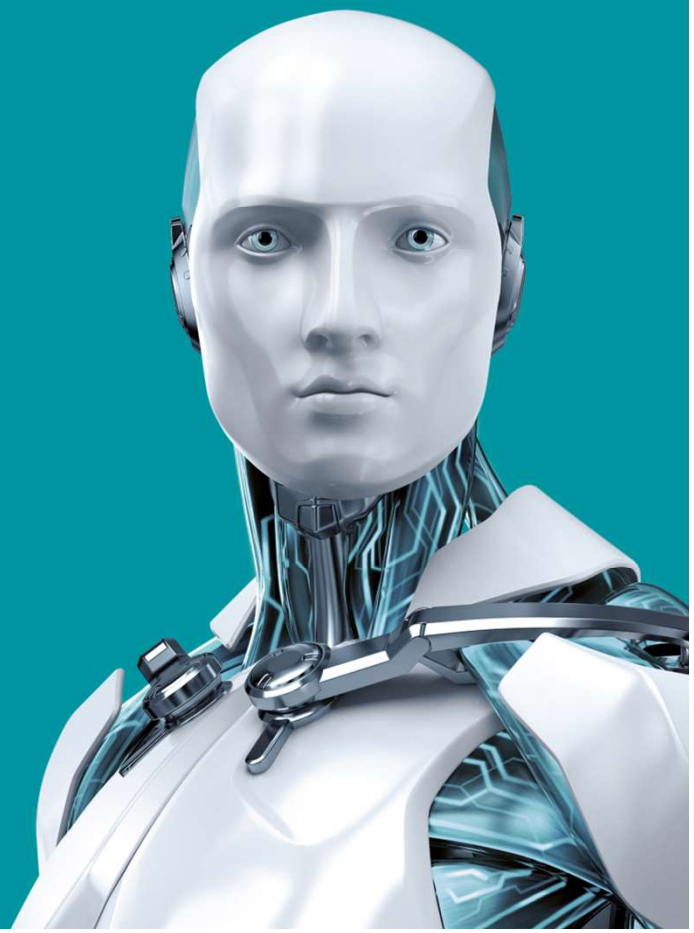

ENJOY SAFER TECHNOLOGY™